

DETALHAMENTO DA ARMADURA DAS SAPATAS

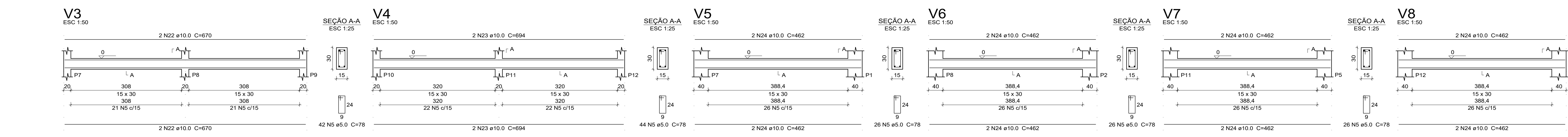

DETALHAMENTO DA ARMADURA DAS VIGAS - NÍVEL PORÃO

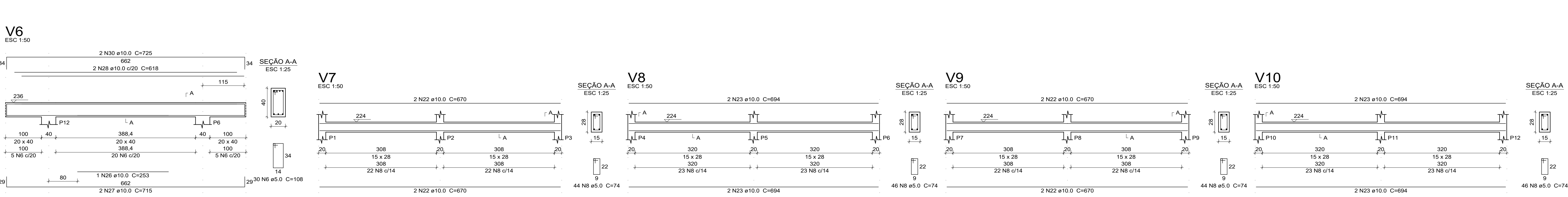
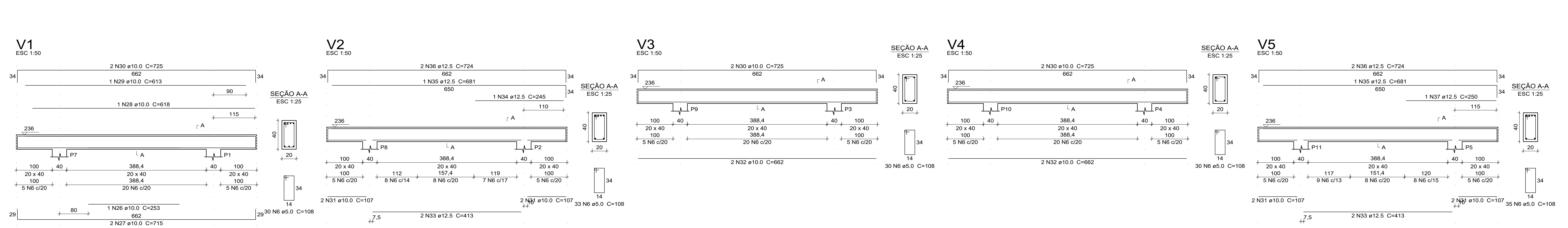

DETALHAMENTO DA ARMADURA DAS VIGAS - NÍVEL SALAS DE AULA

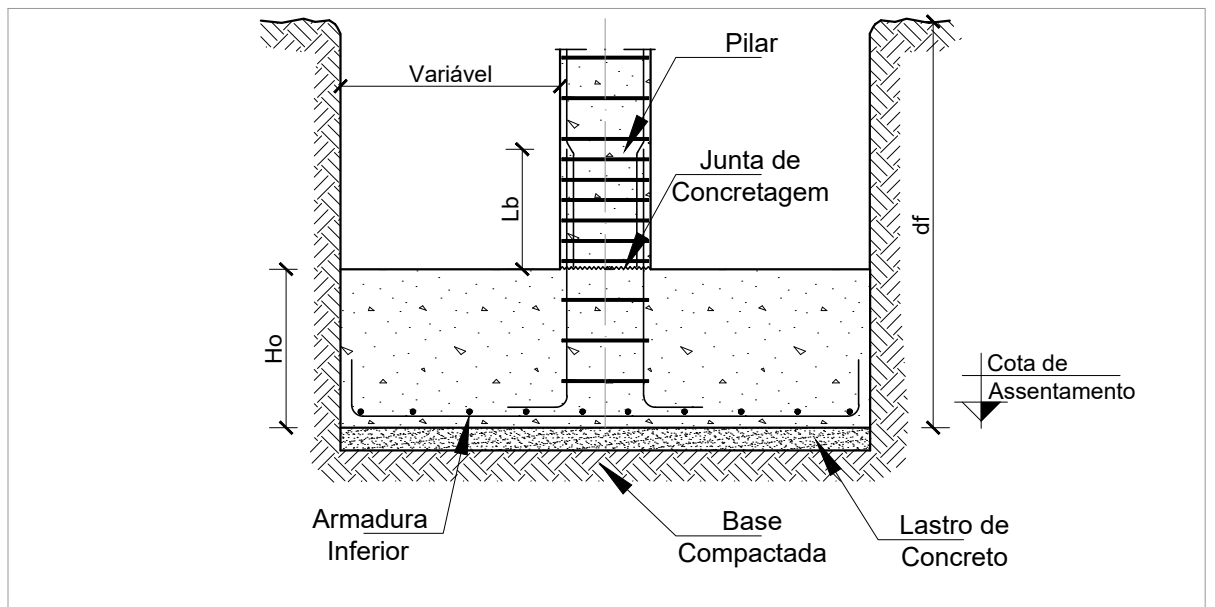

NOTAS IMPORTANTES:
- O FUNDO DA CAVA DEVE SER REGULARIZADO COM LASTRO DE CONCRETO MAGRO, COM ESPESURA MÍNIMA DE 5CM;
- ANTES DA CONCRETAGEM, DEVE SER REALIZADA A LIMPEZA DO FUNDO CAVA, COM POSTERIOR INSPEÇÃO POR TÉCNICO;
- O REATERRO DEVE SER FEITO APOIS A CURA DA SAPATA.

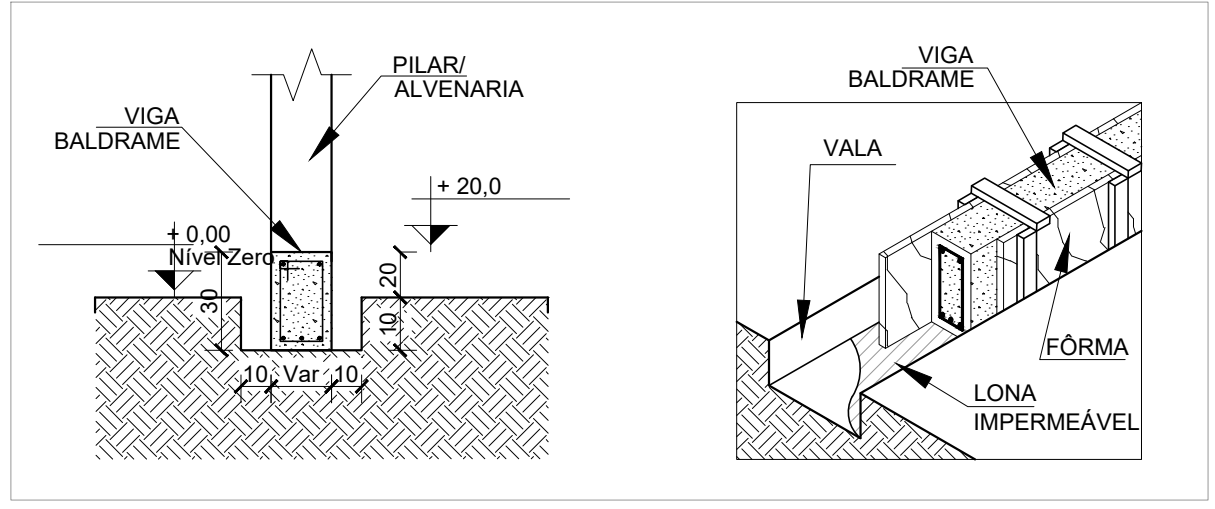

DETALHAMENTO TÍPICO DE ESCAVAÇÃO DE VIGA BALDRAME

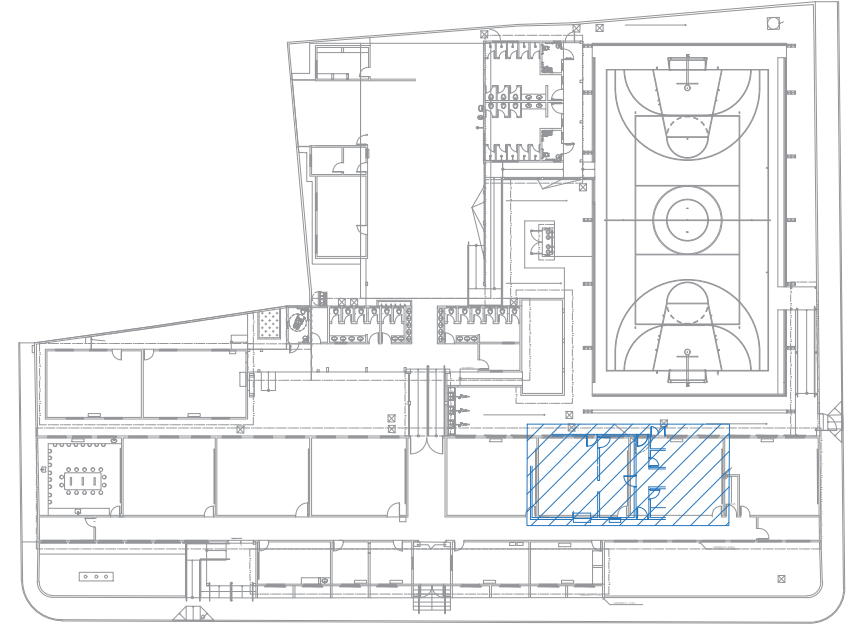

PLANTA CHAVE

Relação do aço

PORÃO:	4xS1	S8
	3xS11	S3-4
	S8-10	V1
	V2	V3
	V4	V5
	V6	V7
	V8	V9
SALAS:	12xP1	V1
	V2	V3
	V4	V5
	V6	V7
	V8	V9
	V10	

Table with 5 columns: AÇO, N, DIAM (mm), QUANT, C.UNIT (cm), C.TOTAL (cm).

Resumo do aço

AÇO	DIAM (mm)	C.TOTAL (m)	PESO (kg)
CA50	5.0	250.6	102.4
CA50	10.0	758.2	467.4
CA60	12.5	64.1	61.7
CA60	5.0	1191.2	169.7
PESO TOTAL			
CA50		631.5	
CA60		169.7	

Volume de concreto (C-25) = 11.97 m³
Área de forma = 138.38 m²



GERÊNCIA DE PROJETOS E INFRAESTRUTURA
APROVADO
TÉCNICO RESPONSÁVEL PELA APROVAÇÃO

CEPI MOISES SANTANA AMPLIAÇÃO E REFORMA

ENDEREÇO: PÇA RUI BARBOSA 1 S/N, CENTRO - SILVÂNIA - GO

ÁREA DO TERRENO	ÁREA EXISTENTE	ÁREA DE REFORMA	ÁREA A CONSTRUIR - DAS PASSARELAS	ÁREA TOTAL A CONSTRUIR	ÁREA TOTAL
VIDE ARG 01	VIDE ARG 01	VIDE ARG 01	VIDE ARG 01	VIDE ARG 01	VIDE ARG 01

AUTOR: CARLOS ALBERTO DIAS JUNIOR | CREA-SP: 00624148-0
RT DA OBRA

PROPRIETÁRIO: SECRETARIA DE ESTADO DA EDUCAÇÃO - CNPJ: 01.409.705.0001-20
PREPROJETO: SABRINA SILVA VIEIRA VALENTE - CPF: 041.530.091-64

ESTRUTURAL

REV	DATA	DESCRIÇÃO	VISTO
001	29/06	ALTERAÇÕES SOLICITADAS 28/06/2023	

04/04